



Manual ASN Almacenes García 1.5



Índice

1.- Definición de ASN.....	3
2.- Requisitos mínimos para el ASN de Almacenes García 1.5	3
3.- Descarga de Setup.....	4
4.- Instalación.....	7
5.- Configuración ASN García 1.5	9
6.- Generación de archivo ASN García	11

1.- Definición de ASN

Advanced Shipping Notice (Aviso Anticipado de Embarque)

El proveedor notifica al cliente, a través de comunicación electrónica, el detalle de la mercancía que le ha sido embarcada. De esta manera el cliente ya conoce de manera precisa y previa a la recepción, el detalle de la mercancía que realmente le ha sido embarcada, en adición a la información contenida en la orden de compra o de la factura.



2.- Requisitos mínimos para el ASN de Almacenes García 1.5

- Plataforma Windows XP
- Conexión estable a Internet
- Net Framework 1.1
- Usuario y contraseña de Levicom
- Datos principales de la empresa

3.- Descarga de Setup

De doble clic sobre el icono de Internet Explorer.



Digite en la barra de direcciones www.levicom.com.mx

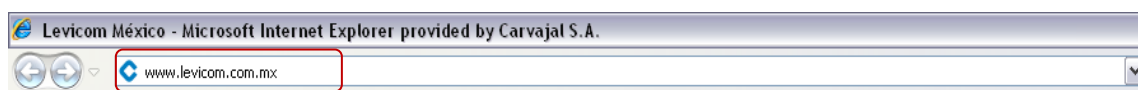

Coloque el usuario y contraseña (Datos proporcionados por Levicom) y de un clic en entrar.

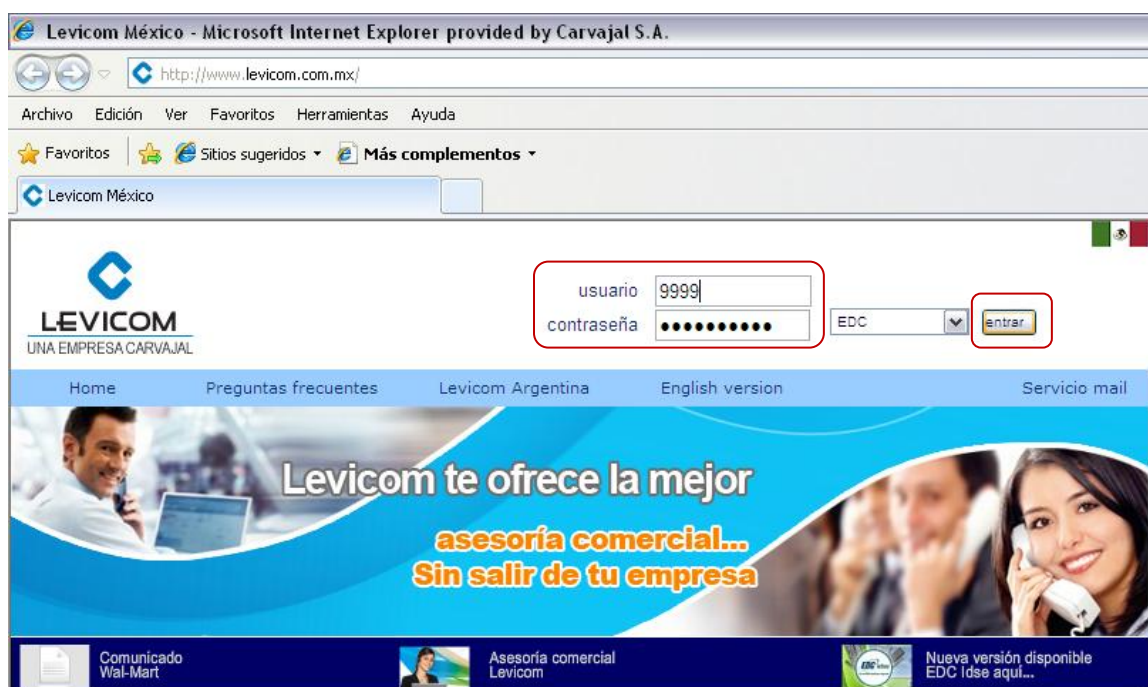

De un clic en el botón Menú ASN

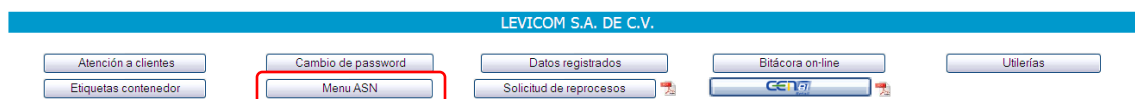

Seleccione la opción García.



De un clic en el link “Descarga aquí el Instalador”.

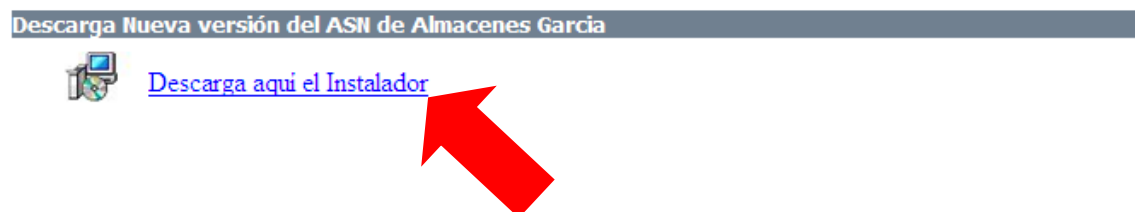

Aparecerá la siguiente ventana, de un clic en el botón “Guardar”.

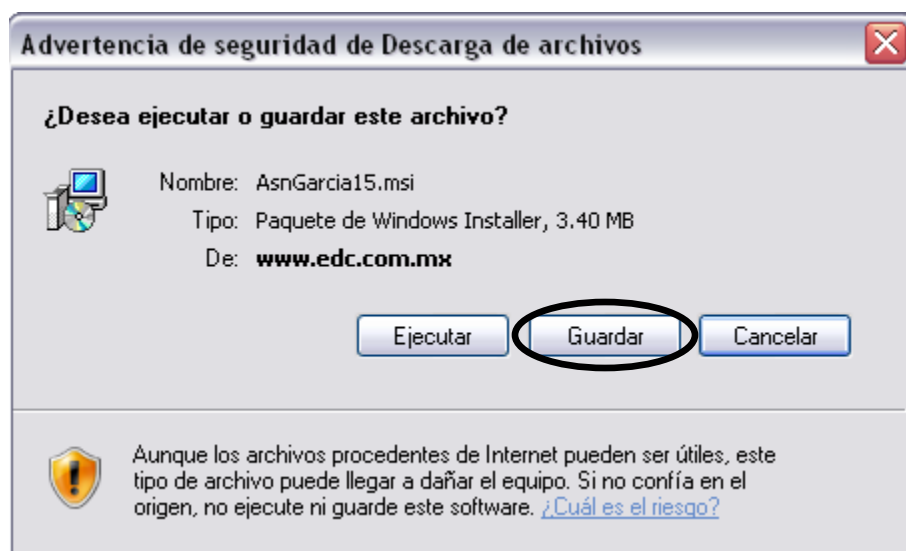

Indique la ruta donde desea que se guarde el setup, de un clic en el botón “Guardar”.

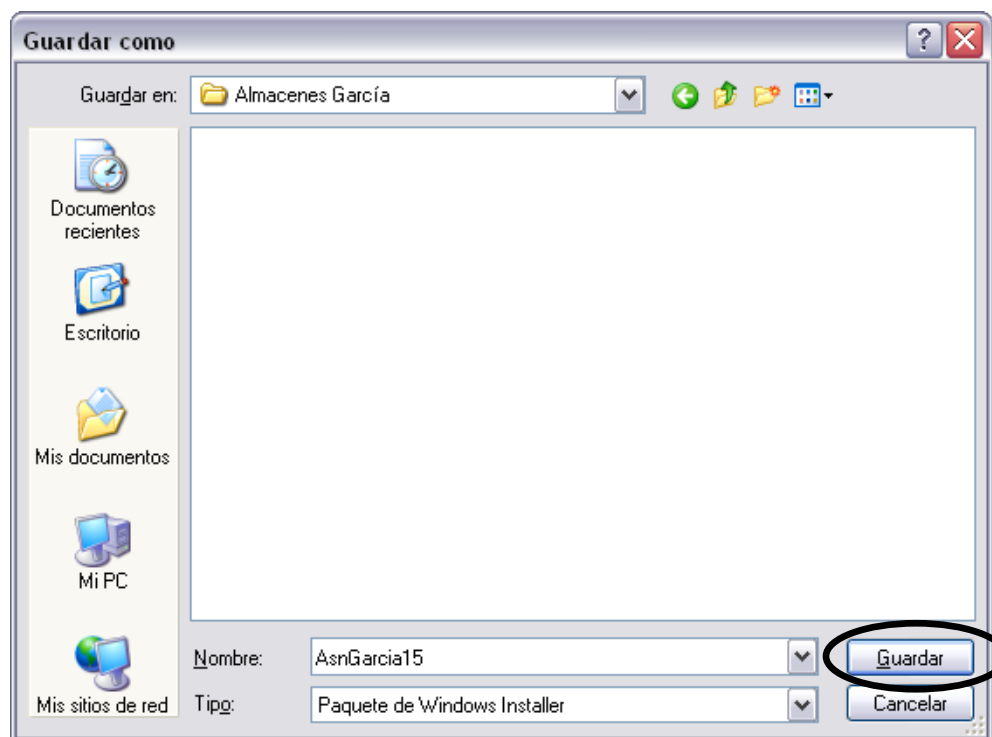

4.- Instalación

Verifique en la ruta asignada para la descarga el siguiente ícono, de doble clic sobre el ícono.



AsnGarcia15

Posteriormente se muestra la siguiente ventana, de un clic en el botón “Next”.

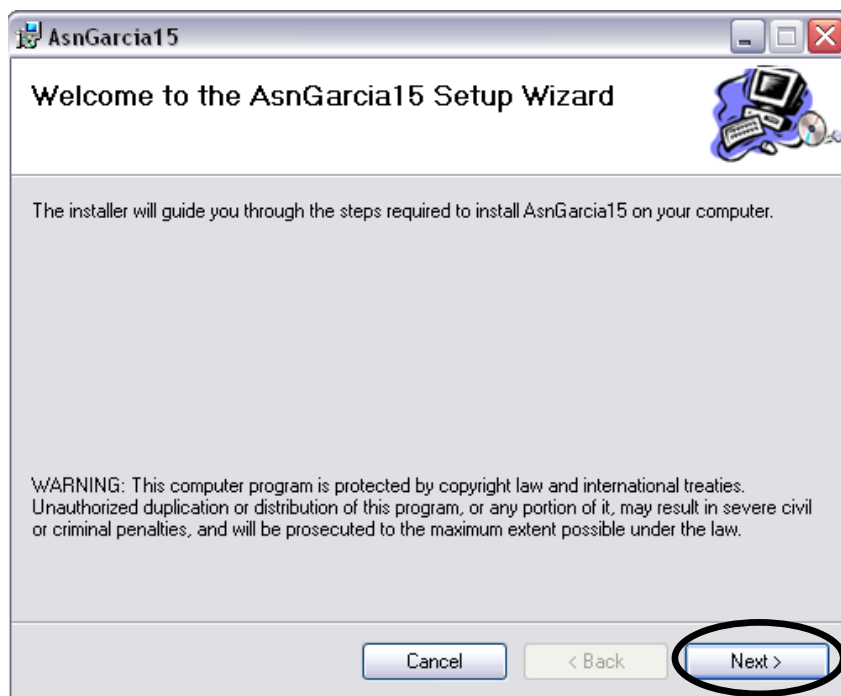

La siguiente ventana nos indica en que ruta instalarlo, se recomienda no cambiar la ruta, de un clic en el botón de “Next”.

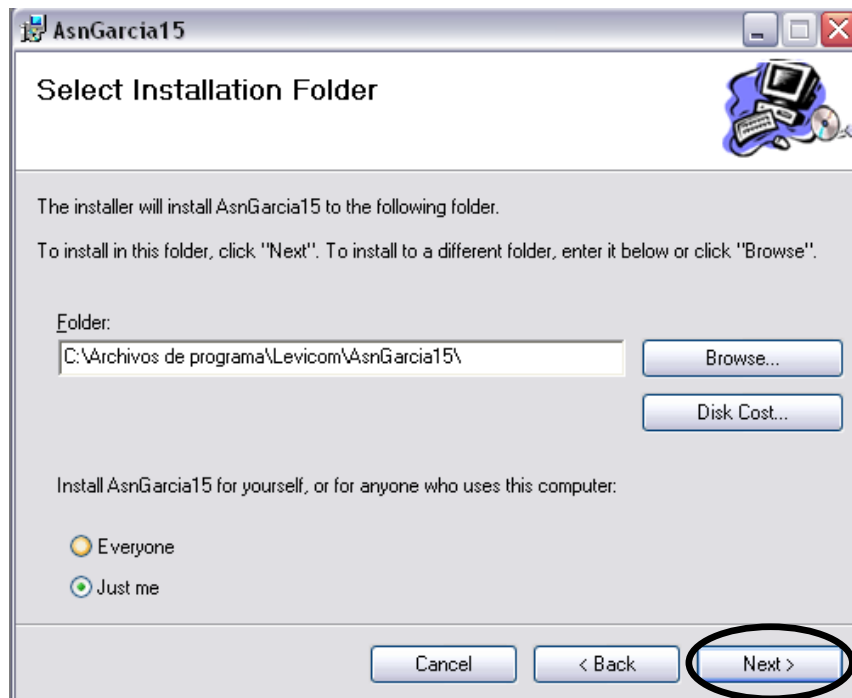

Confirme la instalación, de un clic en el botón “Next”.

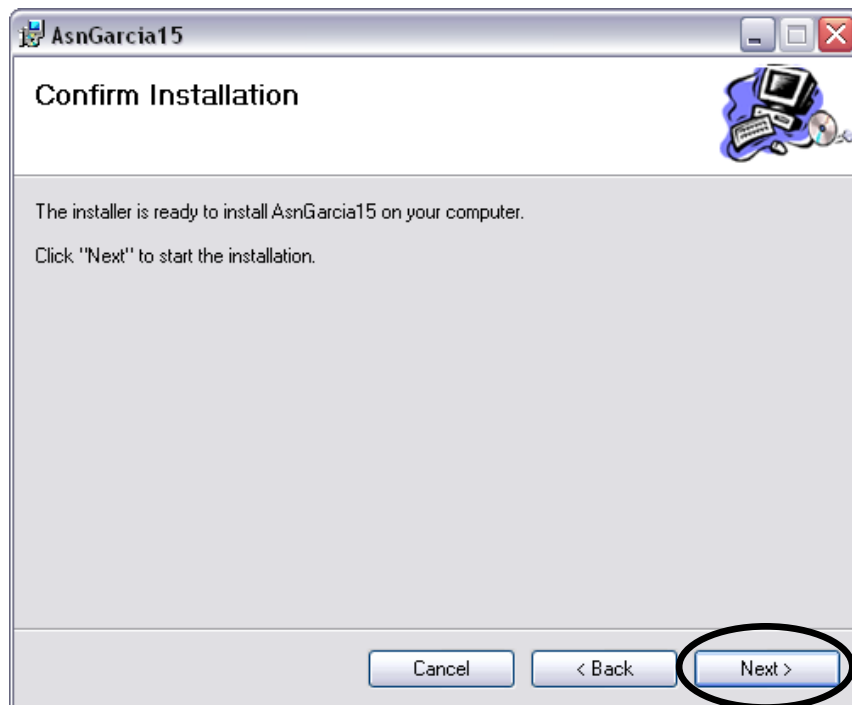

Al completar la instalación aparece la siguiente ventana, de un clic en el botón "Close".

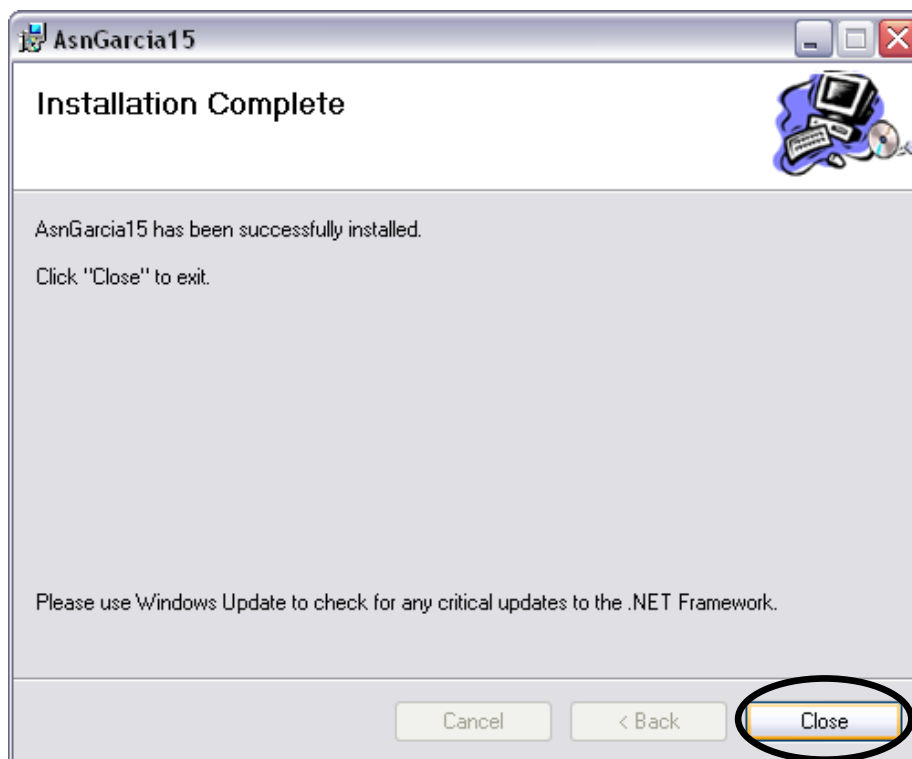

5.- Configuración ASN García 1.5

Ingresa a Inicio, Todos los programas, ASN García.



Al ingresar al programa por primera vez se debe configurar lo siguiente:

Datos Generales.

- Usuario y Contraseña, debe colocar el número de cliente y contraseña que tiene con Levicom.



The screenshot shows a 'Login' window with a 'Datos Generales' section. It contains two text input fields: 'Usuario' with the value '9999' and 'Password' with the value 'xxxxxxxx'. To the right of these fields are two buttons: 'Guardar' and 'Cancelar'.

Si tiene configurado algún Proxy, seleccione la casilla de “Activar” y coloque el Servidor Proxy, el Puerto, el Usuario, la Contraseña y el Dominio. Posteriormente de un clic en “Guardar”.

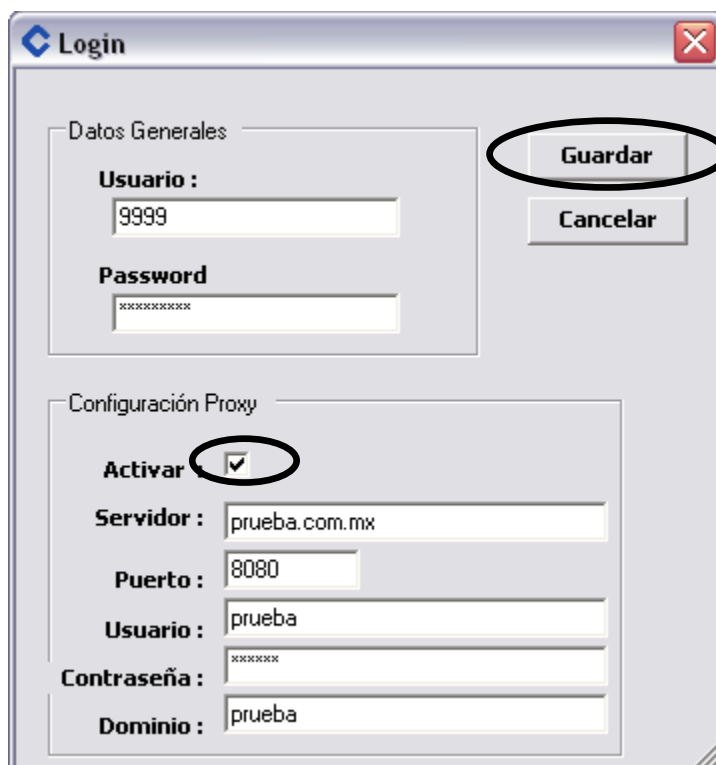

The screenshot shows the same 'Login' window, but with the 'Configuración Proxy' section expanded. The 'Activar' checkbox is checked. Below it are five text input fields: 'Servidor' (prueba.com.mx), 'Puerto' (8080), 'Usuario' (prueba), 'Contraseña' (xxxxxx), and 'Dominio' (prueba). The 'Guardar' button in the 'Datos Generales' section is circled.

6.- Generación de archivo ASN García

Previamente se requiere descargar y guardar el archivo TXT de EDC Web correspondiente a la Orden de Compra.

Posteriormente en la aplicación del ASN de un clic en Archivo, Importar.



Se debe seleccionar la ruta donde se guardo el archivo, de un clic en el combo "Tipo" y seleccione Información (*.inf), posteriormente de un clic en el botón Abrir.

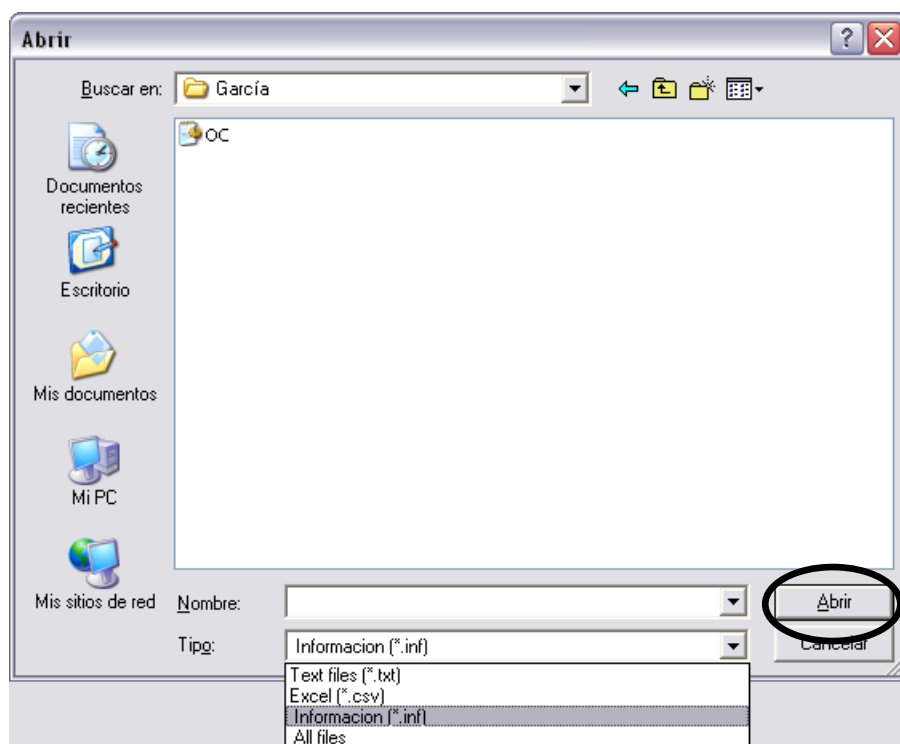

De un clic en el combo de Orden de Compra y seleccione el número de la orden de compra.

Asn Garcia versión 1.5

Archivo

GARCIA

Orden de Compra : 1938482 1942500 1942585

Numero de Proveedor : 100

Costo Total Extendido : 9135

Coloque el número de la factura.

Asn Garcia versión 1.5

Archivo

GARCIA

Orden de Compra : 1942500

Numero de Proveedor : 100

Factura : 123456

Costo Total Extendido : 11035

Back Order : 00

Fecha de Cancelacion : 26/05/2011

Cantidad Total : 101

Total de Cajas : 1

Localidad : 10632

Fecha de Transmisión : 070711

La cantidad máxima para esta orden de compra es: 106

DETALLE

	SKU	Estilo	Cantidad X SKU	Costo Unitario	Costo Total Ext
1	613366	1000	4	85	340
2	613367	1000	7	85	595
3	613368	1000	7	85	595
4	613369	1000	3	85	255

DISTRIBUCION X TIENDA-SKU

	SKU	# Tienda	Cantidad X Tienda
1	613366	10632	4
2	613367	10632	7
3	613368	10632	7
4	613369	10632	3
5	613371	10632	5
6	613372	10632	7
7	613373	10632	8
8	613374	10632	3
9	613376	10632	4

DISTRIBUCION X TIENDA CAJA

	# Tienda	Cantidad en Cajas
1	10632	1

Calcular

Enviar

PDF

Verifique y modifique las cantidades en caso de ser necesario. Recuerde puede modificar la cantidad a un número menor, sin embargo para modificar a un número mayor se debe respetar la siguiente regla:

Se puede modificar las cantidades por SKU, hasta un 5% adicional únicamente de la cantidad total de cada orden de compra.

En la parte central se indica la cantidad permitida como máximo.

Asn Garcia versión 1.5

Archivo

GARCIA Orden de Compra : LEVICOMS.A. DEC.V.
1942500 Detalle

Orden de Compra :	Numero de Proveedor :	Factura :	Costo Total Extendido :
1942500	100	123456	11035
Back Order :	Fecha de Cancelacion :	Cantidad Total :	Total de Cajas :
00	26/05/2011	101	1
Localidad :	Fecha de Transmisión :	Hora de Transmisión :	
10632	070711		

La cantidad máxima para esta orden de compra es: 106

DETALLE

	SKU	Estilo	Cantidad X SKU	Costo Unitario	Costo Total Ext
1	613366	1000	4	85	340
2	613367	1000	7	85	595
3	613368	1000	7	85	595
4	613369	1000	3	85	255

DISTRIBUCION X TIENDA-SKU

	SKU	# Tienda	Cantidad X Tienda
1	613366	10632	4
2	613367	10632	7
3	613368	10632	7
4	613369	10632	3
5	613371	10632	5
6	613372	10632	7
7	613373	10632	8
8	613374	10632	3
9	613376	10632	4

DISTRIBUCION X TIENDA CAJA

	# Tienda	Cantidad en Cajas
1	10632	1

Calcular
Enviar
PDF

En este ejemplo la cantidad total de la orden de compra es de 101, por lo que aplicando la regla del 5 % adicional la cantidad máxima de esta orden de compra es de 106.

Importante:

Si realiza modificaciones debe verificar que la sumatoria de las cantidades en la distribución sea igual a la sumatoria en el detalle.

En caso de que las sumatorias no sean iguales, aparece el siguiente Error.

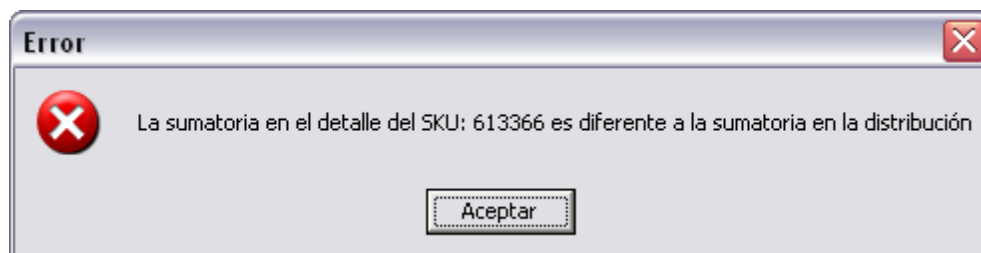

Posteriormente a las modificaciones, de un clic en el botón “Calcular” para que se realicen los cálculos necesarios.

Asn Garcia versión 1.5

Archivo

GARCIA Orden de Compra : 1942500 LEVICOM S.A. DE C.V. Detalle

Orden de Compra : 1942500 Numero de Proveedor : 100 Factura : 123456 Costo Total Extendido : 11035

Back Order : 00 Fecha de Cancelacion : 26/05/2011 Cantidad Total : 101 Total de Cajas : 1

Localidad : 10632 Fecha de Transmisión : 070711 Hora de Transmisión :

La cantidad máxima para esta orden de compra es: 106

DETALLE

	SKU	Estilo	Cantidad X SKU	Costo Unitario	Costo Total Ext
1	613366	1000	5	85	340
2	613367	1000	7	85	595
3	613368	1000	7	85	595
4	613369	1000	3	85	255

DISTRIBUCION X TIENDA-SKU

	SKU	# Tienda	Cantidad X Tienda
1	613366	10632	5
2	613367	10632	7
3	613368	10632	7
4	613369	10632	3
5	613371	10632	5
6	613372	10632	7
7	613373	10632	8
8	613374	10632	3
9	613376	10632	4

DISTRIBUCION X TIENDA CAJA

	# Tienda	Cantidad en Cajas
1	10632	1

Calcular

Enviar

PDF

Si ya verifico su información a enviar y es correcta, de un clic en el botón “Enviar”.

Asn Garcia versión 1.5

Archivo

GARCIA Orden de Compra: LEVICOM S.A. DE C.V.
1942500 Detalle

Orden de Compra: 1942500 Numero de Proveedor: 100 Factura: 123456 Costo Total Extendido: 11120

Back Order: 00 Fecha de Cancelacion: 26/05/2011 Cantidad Total: 102 Total de Cajas: 1

Localidad: 10632 Fecha de Transmisión: 070711 Hora de Transmisión:

Calculados los valores de la OC 1942500

DETALLE

	SKU	Estilo	Cantidad X SKU	Costo Unitario	Costo Total Ext
1	613366	1000	5	85	425
2	613367	1000	7	85	595
3	613368	1000	7	85	595
4	613369	1000	3	85	255

Calcular
Enviar
PDF

DISTRIBUCION X TIENDA-SKU

	SKU	# Tienda	Cantidad X Tienda
1	613366	10632	5
2	613367	10632	7
3	613368	10632	7
4	613369	10632	3
5	613371	10632	5
6	613372	10632	7
7	613373	10632	8
8	613374	10632	3
9	613376	10632	4

DISTRIBUCION X TIENDA CAJA

	# Tienda	Cantidad en Cajas
1	10632	1

En la parte central aparece la leyenda “Archivos enviados a LEVICOM”.

Asn Garcia versión 1.5

Archivo

GARCIA Orden de Compra: LEVICOM S.A. DE C.V.
1942500 Detalle

Orden de Compra: 1942500 Numero de Proveedor: 100 Factura: 123456 Costo Total Extendido: 11120

Back Order: 00 Fecha de Cancelacion: 26/05/2011 Cantidad Total: 102 Total de Cajas: 1

Localidad: 10632 Fecha de Transmisión: 070711 Hora de Transmisión: 091319

Archivos enviados a LEVICOM

Se habilita el botón PDF, de un clic sobre él.

Asn García versión 1.5

Archivo

GARCIA

Orden de Compra: 1942500 Detalle

Orden de Compra: 1942500 Numero de Proveedor: 100 Factura: 123456 Costo Total Extendido: 11120

Back Order: 00 Fecha de Cancelacion: 26/05/2011 Cantidad Total: 102 Total de Cajas: 1

Localidad: 10632 Fecha de Transmisión: 070711 Hora de Transmisión: 091319

Archivos enviados a LEVICOM

DETALLE

	SKU	Estilo	Cantidad X SKU	Costo Unitario	Costo Total Ext
1	613366	1000	5	85	425
2	613367	1000	7	85	595
3	613368	1000	7	85	595
4	613369	1000	3	85	255

Calcular
Enviar
PDF

DISTRIBUCION X TIENDA-SKU

	SKU	# Tienda	Cantidad X Tienda
1	613366	10632	5
2	613367	10632	7
3	613368	10632	7
4	613369	10632	3
5	613371	10632	5
6	613372	10632	7
7	613373	10632	8
8	613374	10632	3
9	613376	10632	4

DISTRIBUCION X TIENDA CAJA

	# Tienda	Cantidad en Cajas
1	10632	1

Inmediatamente se muestra la siguiente ventana.

Aviso

 El Generar el PDF puede llevar unos minutos espere por favor Orden de Compra: 1942500

Aceptar

Espere hasta que muestre el siguiente mensaje, de un clic en Aceptar.

Aviso

 PDF generado con éxito

Aceptar

Se muestra el PDF, guarde e imprima el reporte que se genera ya que debe entregar en conjunto con su mercancía.



Orden de Compra: 1942500		No de Proveedor: 100		Fecha de Transmisión	
Factura: 123456		Fecha de Cancelación: 25/05/2011		07/07/11	
Back Order: 00				Hora de Transmisión	
Localidad: 10632				09:13:19	

SKU: 613366		Cant. SKU: 5		Costo Unit. 85		Costo Ext. 425	
Tienda	Cant Tienda	Tienda	Cant Tienda	Tienda	Cant Tienda	Tienda	Cant Tienda
10632	5						

SKU: 613367		Cant. SKU: 7		Costo Unit. 85		Costo Ext. 595	
Tienda	Cant Tienda	Tienda	Cant Tienda	Tienda	Cant Tienda	Tienda	Cant Tienda
10632	7						
SKU: 613368		Cant. SKU: 7		Costo Unit. 85		Costo Ext. 595	
Tienda	Cant Tienda	Tienda	Cant Tienda	Tienda	Cant Tienda	Tienda	Cant Tienda
10632	7						
SKU: 613369		Cant. SKU: 3		Costo Unit. 85		Costo Ext. 255	
Tienda	Cant Tienda	Tienda	Cant Tienda	Tienda	Cant Tienda	Tienda	Cant Tienda
10632	3						
SKU: 613371		Cant. SKU: 5		Costo Unit. 112.5		Costo Ext. 562.5	
Tienda	Cant Tienda	Tienda	Cant Tienda	Tienda	Cant Tienda	Tienda	Cant Tienda
10632	5						
SKU: 613372		Cant. SKU: 7		Costo Unit. 112.5		Costo Ext. 787.5	
Tienda	Cant Tienda	Tienda	Cant Tienda	Tienda	Cant Tienda	Tienda	Cant Tienda
10632	7						
SKU: 613373		Cant. SKU: 8		Costo Unit. 112.5		Costo Ext. 900	
Tienda	Cant Tienda	Tienda	Cant Tienda	Tienda	Cant Tienda	Tienda	Cant Tienda
10632	8						
SKU: 613374		Cant. SKU: 3		Costo Unit. 112.5		Costo Ext. 337.5	
Tienda	Cant Tienda	Tienda	Cant Tienda	Tienda	Cant Tienda	Tienda	Cant Tienda
10632	3						
SKU: 613376		Cant. SKU: 4		Costo Unit. 112.5		Costo Ext. 450	
Tienda	Cant Tienda	Tienda	Cant Tienda	Tienda	Cant Tienda	Tienda	Cant Tienda
10632	4						
SKU: 613377		Cant. SKU: 2		Costo Unit. 112.5		Costo Ext. 225	
Tienda	Cant Tienda	Tienda	Cant Tienda	Tienda	Cant Tienda	Tienda	Cant Tienda
10632	2						
SKU: 613378		Cant. SKU: 8		Costo Unit. 112.5		Costo Ext. 900	
Tienda	Cant Tienda	Tienda	Cant Tienda	Tienda	Cant Tienda	Tienda	Cant Tienda
10632	8						
SKU: 613379		Cant. SKU: 4		Costo Unit. 112.5		Costo Ext. 450	
Tienda	Cant Tienda	Tienda	Cant Tienda	Tienda	Cant Tienda	Tienda	Cant Tienda
10632	4						
SKU: 613381		Cant. SKU: 3		Costo Unit. 112.5		Costo Ext. 337.5	
Tienda	Cant Tienda	Tienda	Cant Tienda	Tienda	Cant Tienda	Tienda	Cant Tienda
10632	3						

Página 1 de 2

**PARA MAYORES INFORMES COMUNICATE A
SOPORTE TÉCNICO:**

50-93-00-20

01800-888-43-73